Załącznik nr 1 do Zarządzenia nr 160/IX/2024
Burmistrz Miasta i Gminy Bardo z dnia 31 grudnia 2024 r.
w sprawie zmiany Regulaminu Organizacyjnego Urzędu Miasta i Gminy Bardo
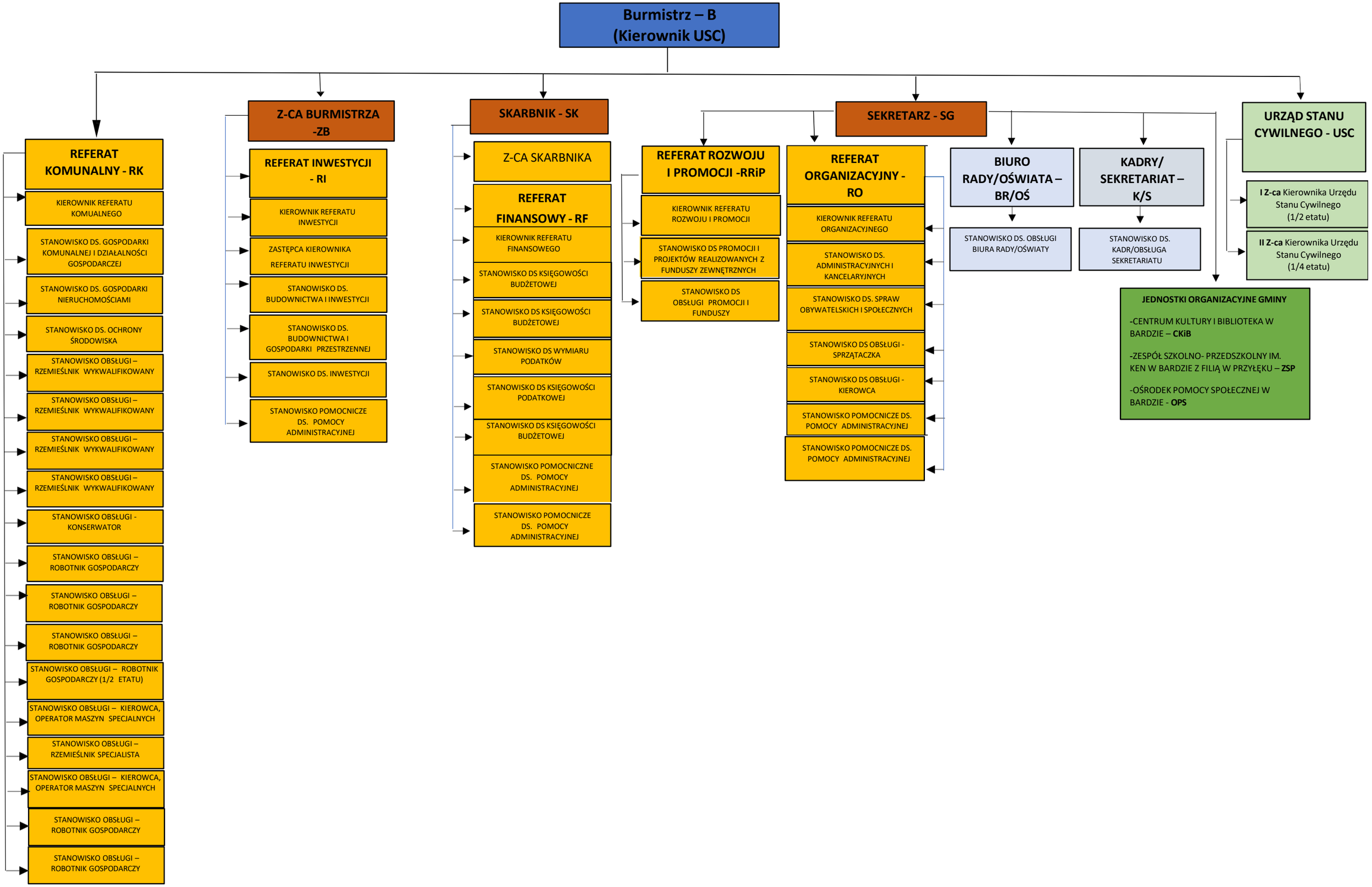
SCHEMAT ORGANIZACYJNY URZĘDU MIASTA I GMINY BARDO